

Opzet baaninrichting tijdens
training en wisselmomenten

Eerste trainingsblok

- Alle rijders via de brug naar middenterrein en nemen plaats op banken aan de zijde van het coachvak
- Op aangeven CBVU start training en rijders gaan naar het ijs, aan de kant van coachvak, direct oversteken naar de buitenboarding
- Langs de buitenboarding circuleren tot de pionnen geplaatst zijn (pionnen bak op middenterrein, plaatsing volgens rooster)
- Op aangeven CBVU en groene lamp start training
- Binnen baan snelheid hoog, naar buiten toe lager. Uitrijbaan tegen de buitenboarding.
- LET OP! vermijd oversteken naar het binnenterrein
- Einde training via melding CBVU en rode lamp
- Ieder komt omhoog en gaat circuleren in de binnenste baan.
- Pionnen worden opgehaald
- Ijsverzorging start aan de buitenboarding. ALLE RIJDERS in de binnenbaan!
Oversteken van buiten naar binnen, alleen achter de Zamboni langs!
- Alle rijders verlaten het ijs aan de kant van het coachvak naar het middenterrein

Tweede blok

- Rijders van het tweede blok komen via de brug naar het middenterrein en nemen plaats op de banken aan tribune zijde.
 - Rijders van het eerste blok verlaten het middenterrein via de aangegeven route over de brug naast het Trefpunt
 - Op aangeven van de CBVU betreden rijders tweede blok het ijs aan de tribune zijde en circuleren tegen de buitenboarding aan. Oversteken alleen achter de Zamboni langs!
 - LET OP! Ijsverzorging is dan nog niet klaar. ALLE rijders tegen buitenboarding!
 - Pionnen worden geplaatst
 - Wanneer Zamboni ijs verlaat stopt circulatie op aangeven CBVU bij 1000m start/finish, zodat dit veilig gebeurt
 - Op aangeven CBVU en groene lamp start training
 - Enz
-
- NB laatkomers kleden om aan de buitenkant van de baan bij de rechter tribune en betreden ijs via opening boarding bij Trefpunt. Dit is ook de doorgang voor sanitaire pauzes.
 - NB schaatsbeschermers op binnenboarding, bidons en jasjes op buitenboarding
 - NB ouders/begeleiders van kinderen buiten Utrecht kunnen tijdens training op de tribune (gemarkeerde plaatsen) wachten.

Jeugdschaatsen

- Eerste groep neemt plaats in de aangewezen vakken per vereniging
- Eerste groep stapt op aan de zijde van het coachvak
- En keert daar einde training ook weer terug
- Tweede groep neemt plaats in de aangewezen vakken per vereniging
- Tweede groep stapt op aan de zijde van de tribune
- En keert daar einde training ook weer terug.
- De derde groep neemt plaats in de aangewezen vakken per vereniging
- Derde groep stapt op aan de zijde van het coachvak
- En keert daar einde training ook weer terug.
- Ijsverzorging vindt plaats tussen de blokken, gehele baan
- CBVU geeft start/einde training aan via omroepsysteem en groene/rode lamp
- NB ouders/begeleiders van kinderen buiten Utrecht kunnen tijdens training op de tribune (gemarkeerde plaatsen) wachten.

Vertrek route
→

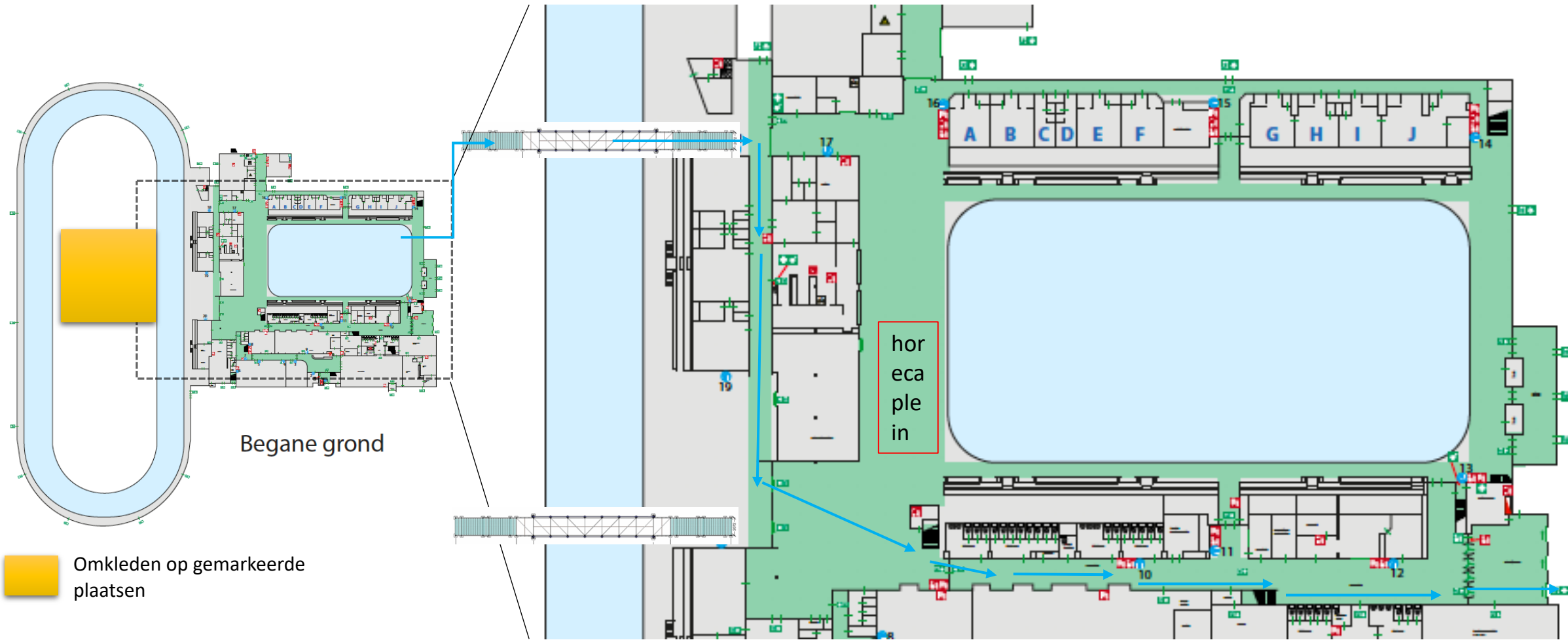

Corona coördinator VB en BVU besluiten en maken bekend of een alternatieve route gevolgd wordt voor vertrek van IJsbaan

Baan inrichting tijdens BVU trainingen

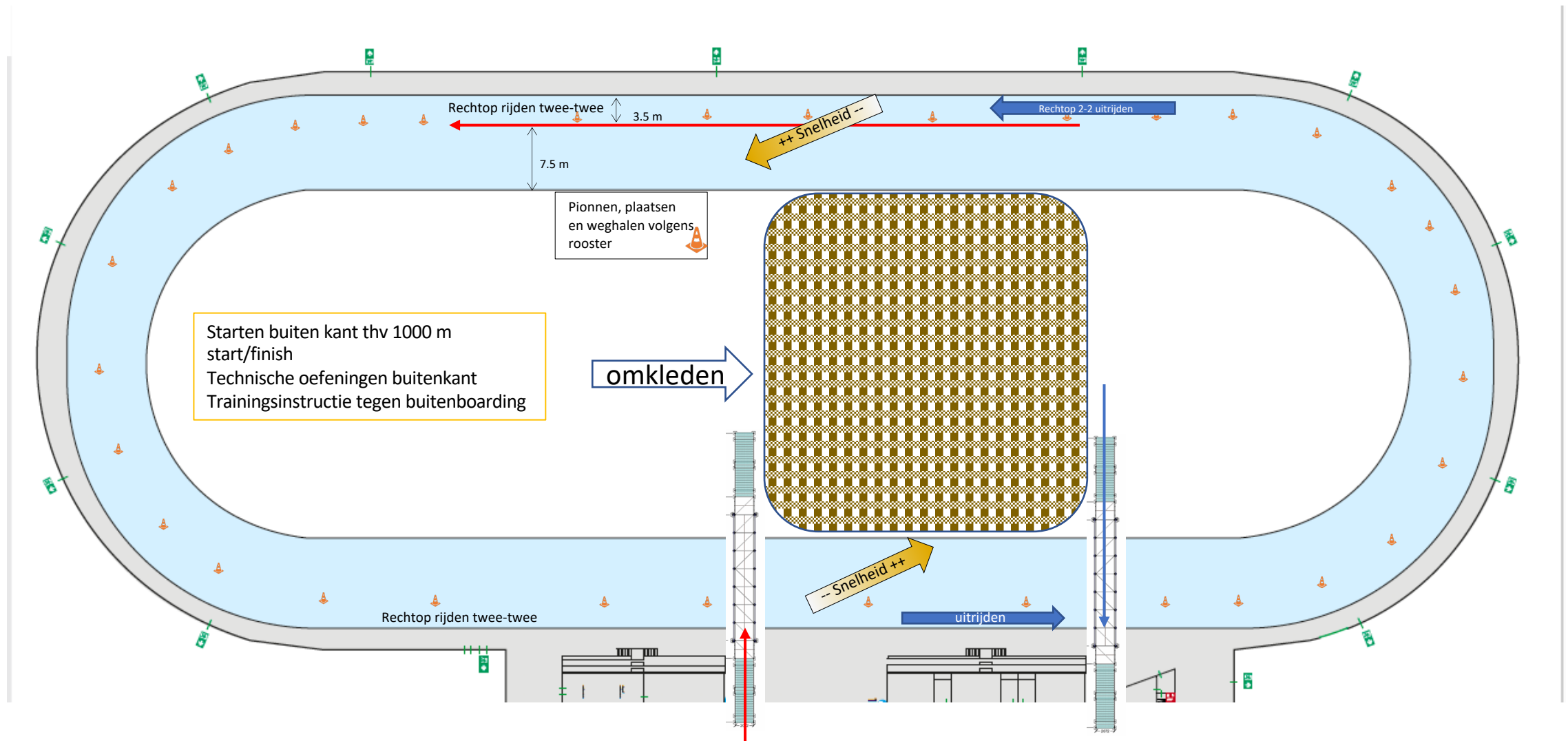

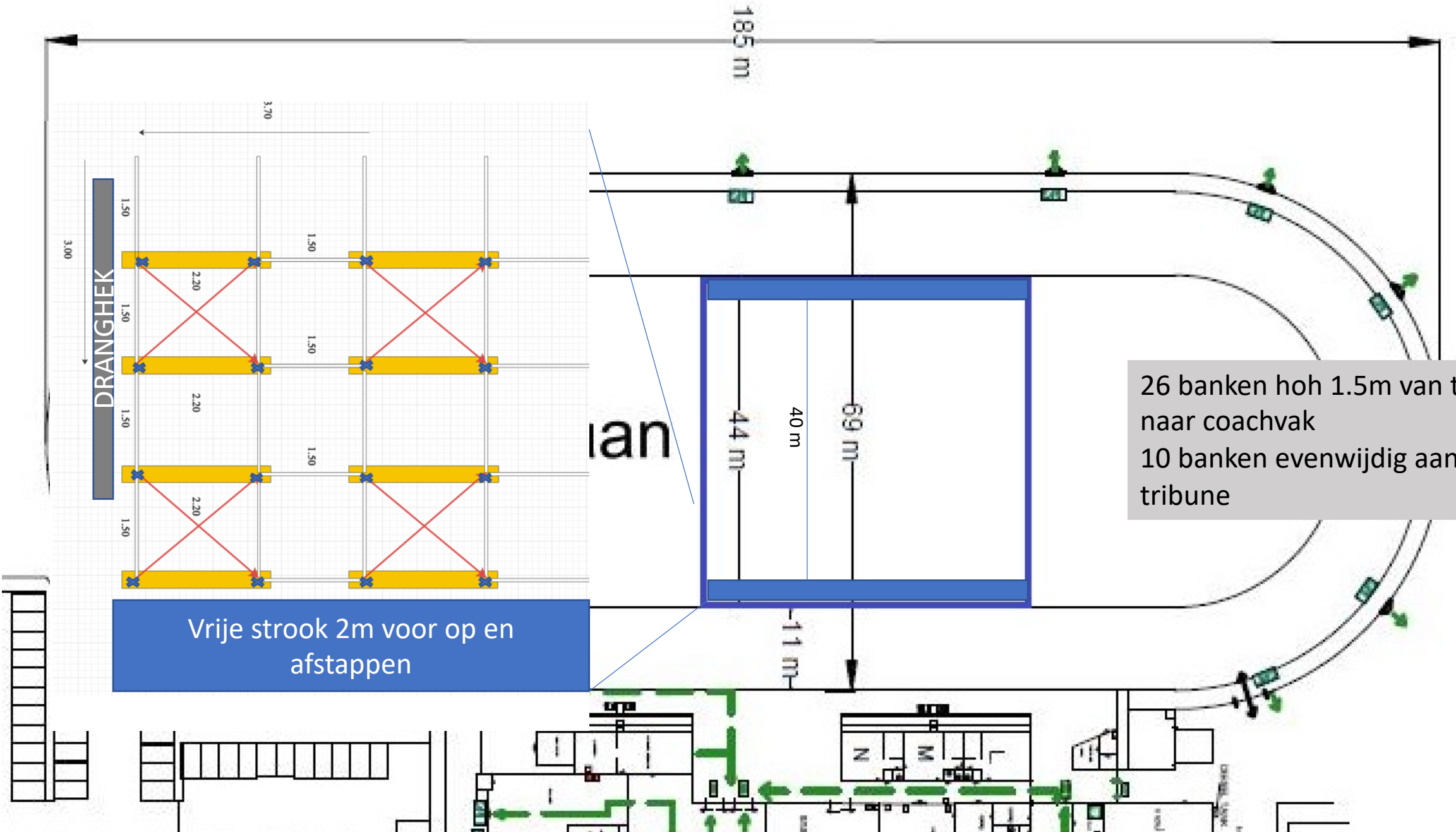

26 banken hoh 1.5m van tribune naar coachvak
10 banken evenwijdig aan de tribune

Vrije strook 2m voor op en afstappen

Indeling zitplaatsen Volwassenen

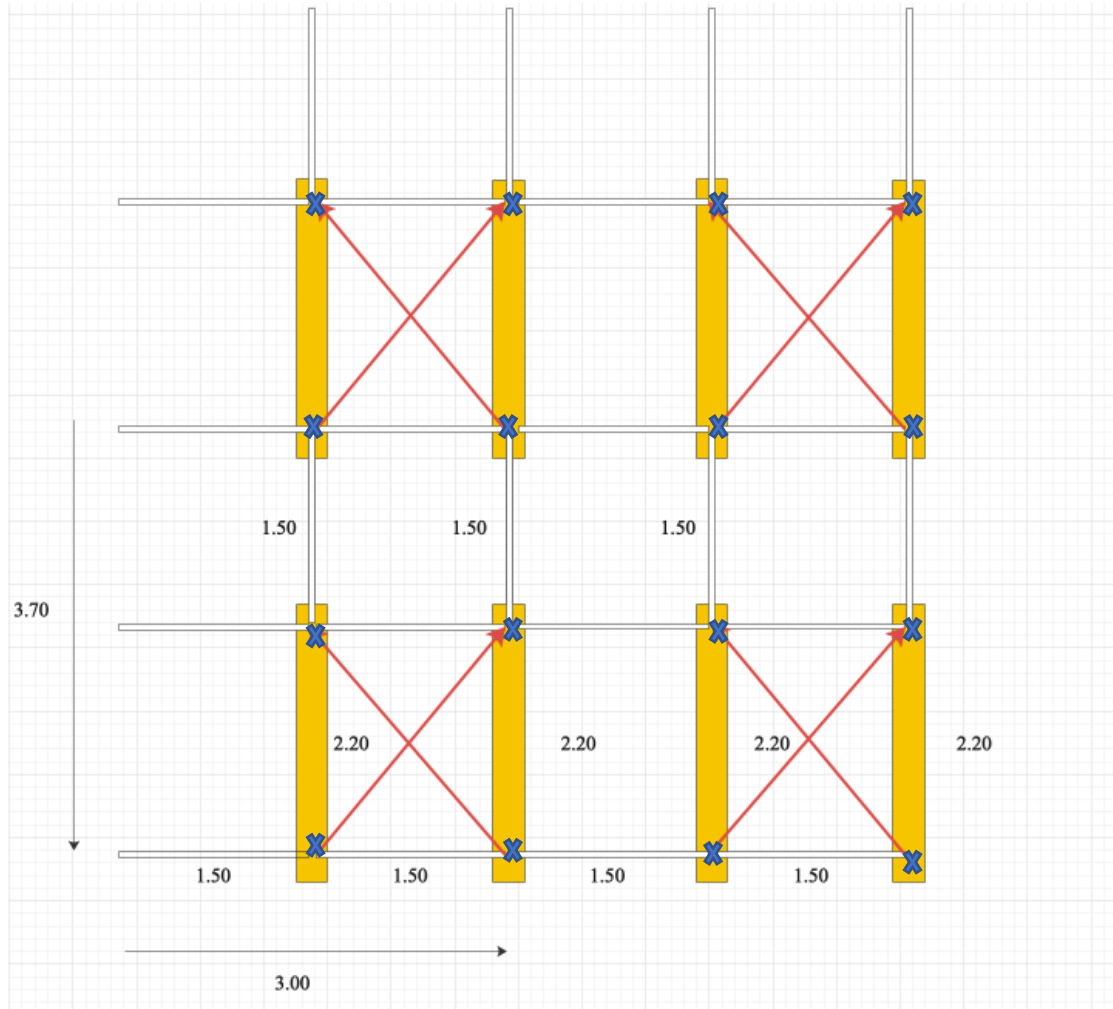

Per bank twee
zitplaatsen x
Ruimte tussen twee
banken afdekken met
zeil (rood kruis), droge
plaats voor tassen ed.

Vloercapaciteit voor
banken 40 x 40m²
Op en afstap strook
2 m aan beide zijden
Ruimte voor 260
banken, 520
zitplaatsen, waarvan
135 onder
overkapping

Indeling zitplaatsen Jeugdschaatsen

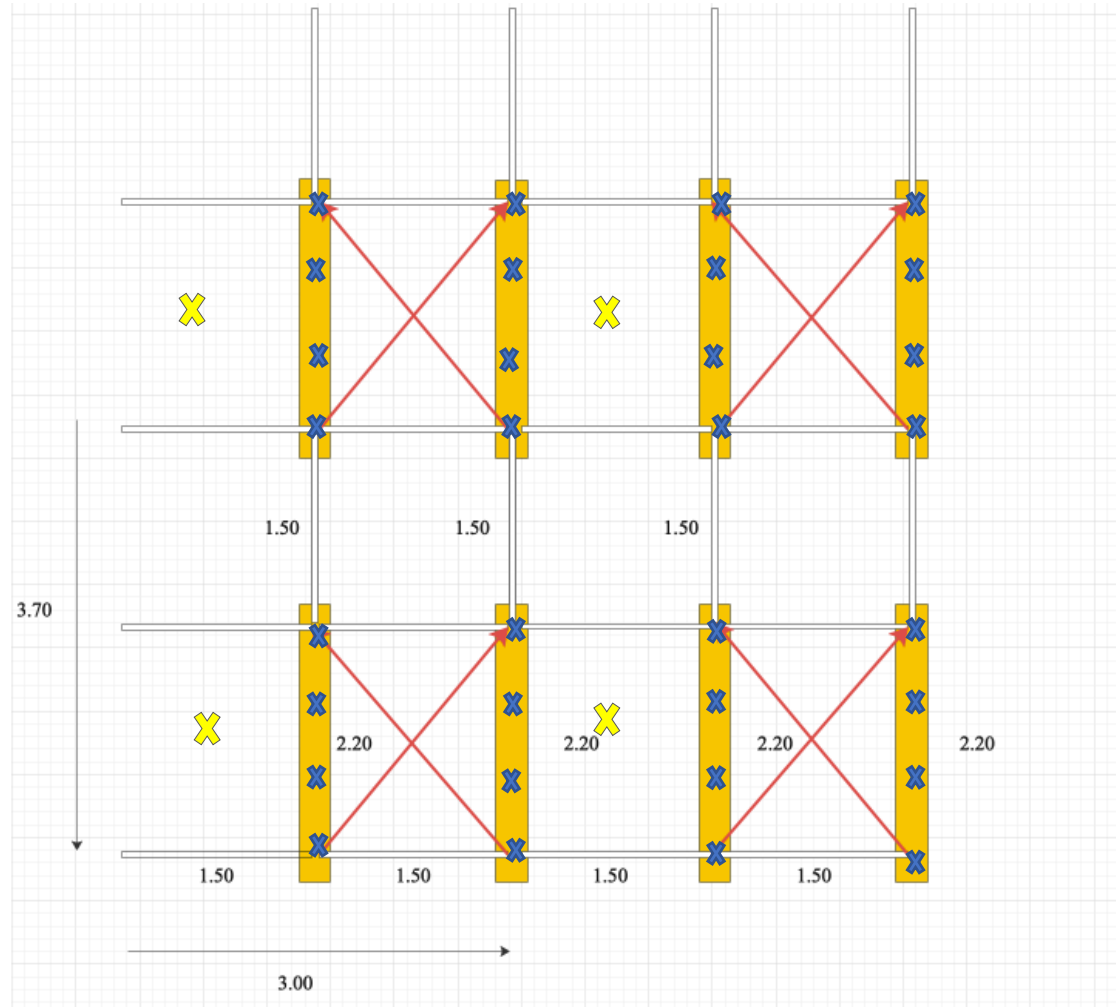

Per bank vier
zitplaatsen x
Ruimte tussen twee
banken afdekken met
zeil (rood kruis), droge
plaats voor tassen ed.

Per twee banken, 8
zitplaatsen, één JC of
VO.

Totale capaciteit
zitplaatsen 1152,
waarvan 270 onder
overkapping